

# INSERTION PROFESSIONNELLE DE NOS DIPLÔMÉS

Chaque année, Grenoble INP - UGA participe, comme l'ensemble des grandes écoles d'ingénieurs, à l'enquête de la Conférence des grandes écoles (CGE) sur l'insertion professionnelle des jeunes diplômés. Voici quelques résultats pour la promotion 2020 de Grenoble INP - Esisar.

**TOUJOURS LE PLEIN EMPLOI DE  
NOS DIPLÔMÉS !**



**35 558 €**

SALAIRE ANNUEL BRUT MOYEN  
avec primes // premier emploi

## Métiers & débouchés

**Ingénieur concepteur  
de systèmes  
embarqués et électroniques**

**Ingénieur concepteur -  
développeur de logiciels**

**Concepteur de systèmes  
cyber-physiques**

**Ingénieur sécurité,  
système et réseaux**

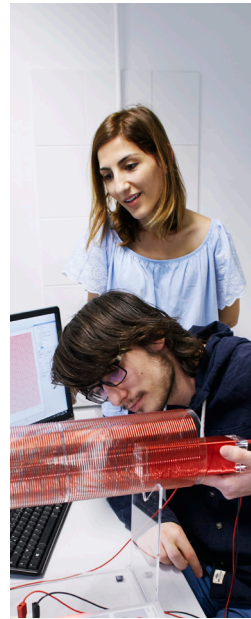

**1  
mois**

Temps moyen  
de recherche  
du 1er emploi

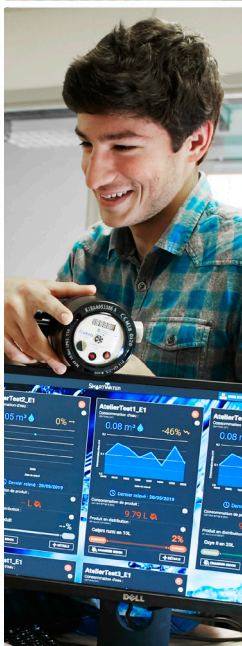
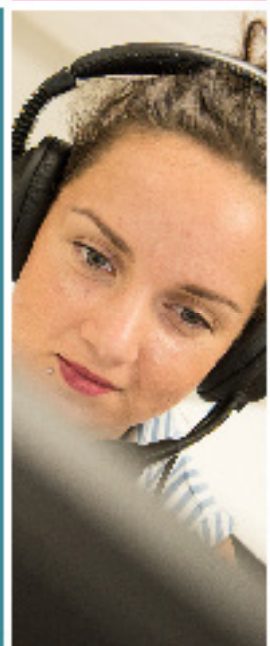

**96%**

TAUX NET  
D'EMPLOI

Proportion d'actifs  
en activité  
professionnelle

## Taille des entreprises embauchant nos diplômés

**51 % GRANDES ENTREPRISES**  
ETI et grandes entreprises de + de 250 salariés

**49 % TPE & PME**  
Petites et moyennes entreprises de - de 249 salariés

**43%**

ONT TROUVÉ LEUR  
EMPLOI AVANT  
L'OBTENTION  
DE LEUR DIPLÔME

## Répartition par secteur d'activité :

*L'ingénieur Grenoble INP - Esisar peut travailler dans le secteur d'activité de son choix.  
Voici une photographie des secteurs d'activités de notre dernière promotion sortie.*

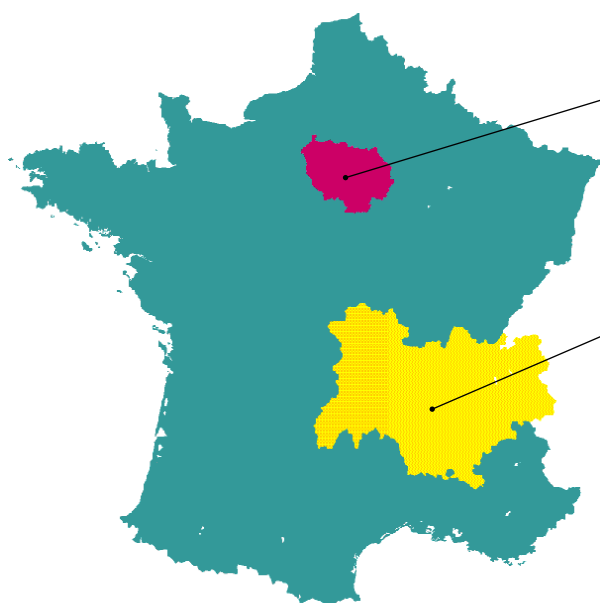
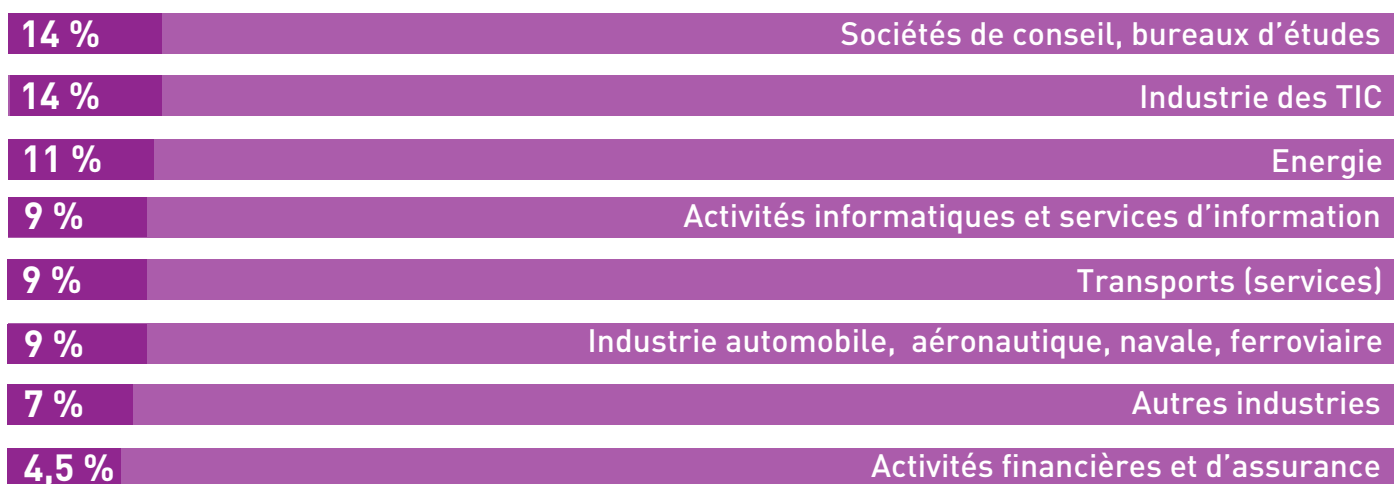

**13%**  
ÎLE DE FRANCE

**67%**  
AUVERGNE-RHÔNE-ALPES

**20%**  
AUTRES RÉGIONS

*Les chiffres sont issus de l'enquête Conférence des grandes écoles (CGE) 2021, basés sur un taux de réponses de 53 %.  
La campagne de collecte a eu lieu durant la période Covid 2020-2021, ce qui explique certaines données, telles que l'absence de diplômés à l'étranger.*